Ján Cikker a významní slovenskí skladatelia 2. polovice 20 stor.

Ján Cikker

Významné sú jeho opery: 9 Juro Jánošík, Beg Bajazit, Mistr Scrooge, Zo života hmyzu, Obliehanie Bystrice.

Opieral sa o ľudovú melódiu, populárny sa stal vďaka skladbe Slovenská suita, ktorej 5 častí má názvy podľa Ľudových piesní, Na zelenej lúke, Keď srdiečko pobolieva, Jano Jano, ty si zbojník.

Skladatelia 2. polovice 20. stor.

Juraj Hatrík- hudobný pedagóg venuje sa hlavne tvorbe pre deti, skladby pre klavír Klíčenie semienok, Rozprávky pre Barborku, scénické diela Malý cínový vojačik, Janko Polienko, Mechúrik Koščúrik s kamarátmi, Šťastný princ.

Belo Felix- tvorby učebníc hudobnej výchovy pre ZŠ (niekto by mu mal zakázať túto činnosť)

Ilja Zeljenka- svojou kompozíciou Planctus (nárek) reaguje na udalosti z augusta 1968. Napísal aj skladby pre deti napr. Zaklínadlá.

Ladislav Burlas- hudobný teoretik

Hudobné ukážky:

https://www.youtube.com/watch?v=7fWI_xr5PW4 Ján Cikker- Slovenská suita časť 1. Na zelenej lúke

https://www.youtube.com/watch?v=AkGboZVkcGo Ján Cikker Slovenská suita časť 4. Keď srdiečko pobolieva

https://www.youtube.com/watch?v=wyCvjHaZTTM Juraj Hatrík- Motýľ

https://www.youtube.com/watch?v=LGq62YSa9p4 L. Burlas- Planctus (planctus znamená nárek, o tejto skladbe sa budeme učiť v 7. ročníku)

Hrali ste nejakú skladbu od slovenského skladateľa Ak áno, uveďte meno autora a názov skladby:

---

10. Molové stupnice – úlohy

Doplň názvy molových stupníc podľa predznamenaní.

3♭ c mol 4♯_____ 5♭_____ 2♯_____ 4♭_____

Doplň vzostupne i zostupne harmonickú molovú stupnicu, ktorá má v predznamenaní dva krížiky.

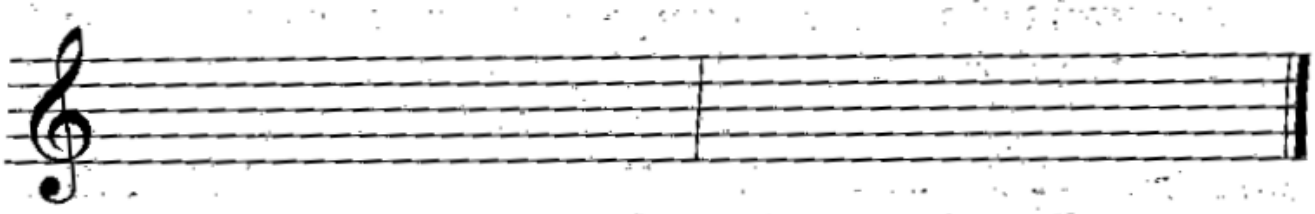

Doplň vzostupne i zostupne melodickú molovú stupnicu, ktorá má v predznamenaní tri bé.

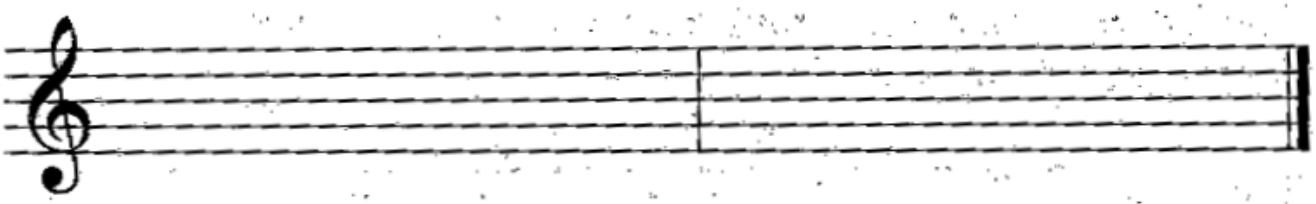

Doplň vzostupne i zostupne harmonickú molovú stupnicu, ktorá má v predznamenaní tri krížiky.

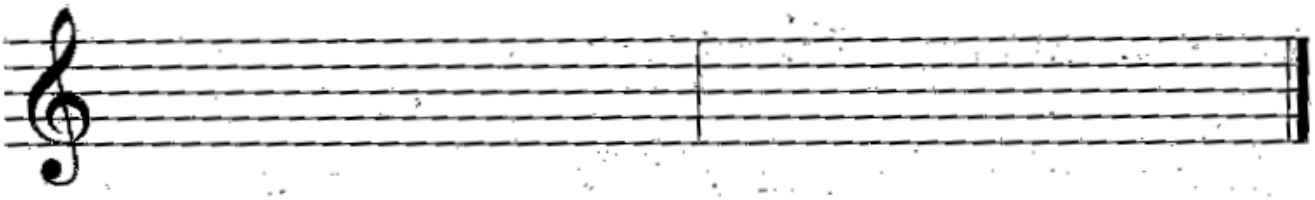

Doplň vzostupne i zostupne melodickú molovú stupnicu, ktorá má v predznamenaní štyri bé.

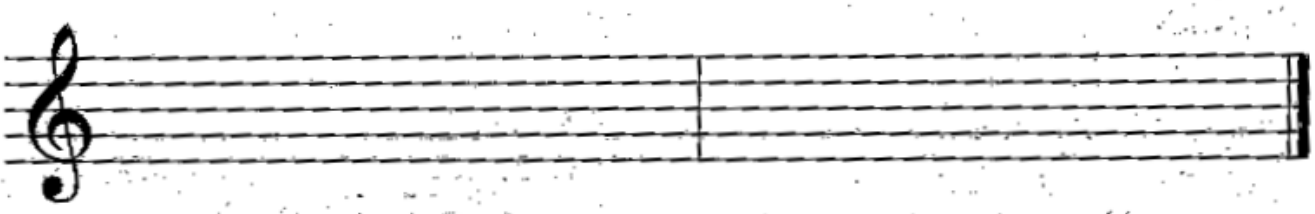

Doplň názov stupnice.

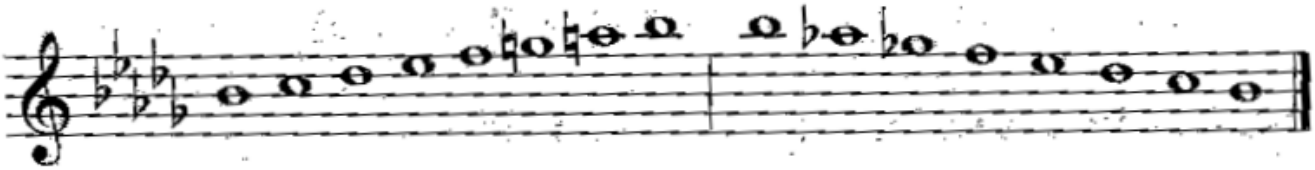

stupnica _____ mol _____