1. Farebné noty

Vyfarbi noty a pomlčky:

Celé	**hnedou**
Polové	**modrou**
Polové s bodkou	**žltou**
Štvrťové	**zelenou**
Osminové	**červenou**

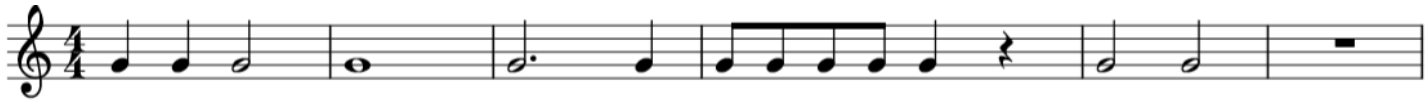

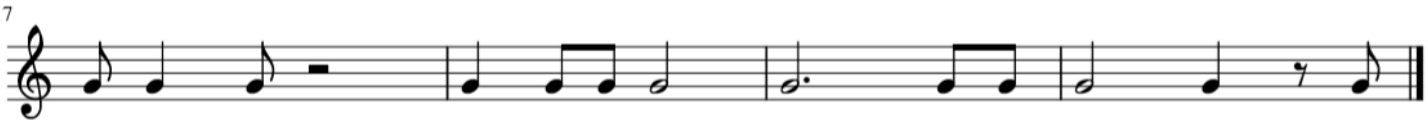

2. Spoj notu, pomlčku s jej hodnotou

1

2

pol doby

1

3

pol doby

4

2

1

4

3. Doplň notu do taktu

Do obdĺžnikov doplň chýbajúce noty alebo pomlčky. Najskôr si napíš pod každú notu na koľko dôb sa počíta a podľa toho budeš vedieť, aká nota ti chýba. Nezabudni že v 4/4 takte musíš mať v jednom takte 4 doby.

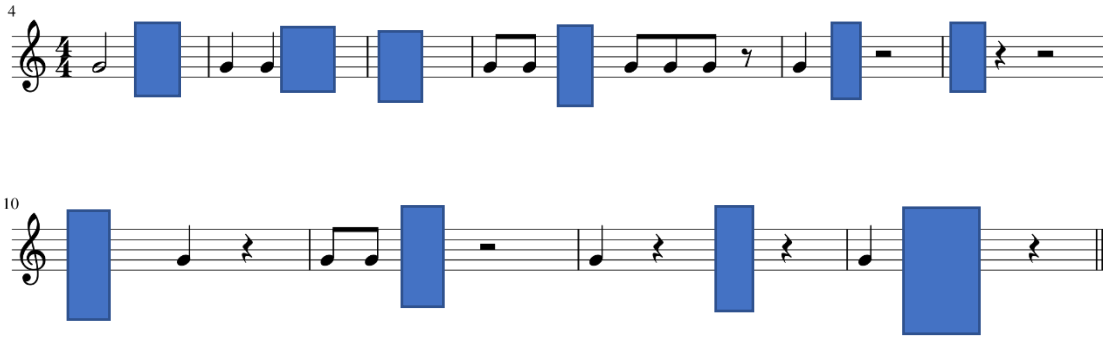

Pozor! Tu je ¾ takt. Nezabudni že v 3/4 takte musíš mať v jednom takte 3 doby.

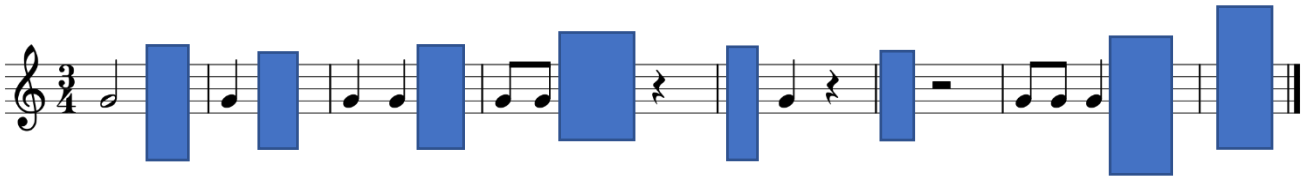

4. Riekanka

Pod každú slabiku v básničke napíš notu. Pod dlhé slabiky napíš notu polovú a pod krátke notu štvrťovú.

Prí - de le - to čo - sko - ro,

po - ze - rá nám do dvor - rov.

U - smie - va sa na stro - my,

na ľu - dí aj na do -my.