

Nota c2. Stupnica (PŠ)

Zopakujeme si noty, ktoré už poznáme. Nakreslite husľový kľúč a potme noty: celá nota a1, polová nota f1, celá nota c1, štvrtá nota g1, polová nota h1.

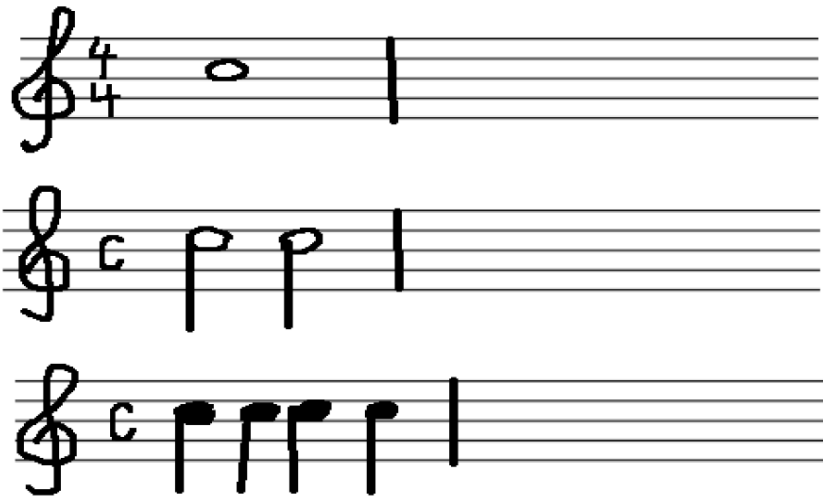

Dnes sa naučíme novú notu, bude to nota c2, tá leží v 4 medzere. Napíšte noty.



Už vieme 8 nôt, ktoré nám dokopy dajú **stupnicu**.

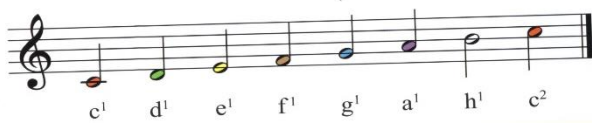

Spoj čiarou notu a meno noty.

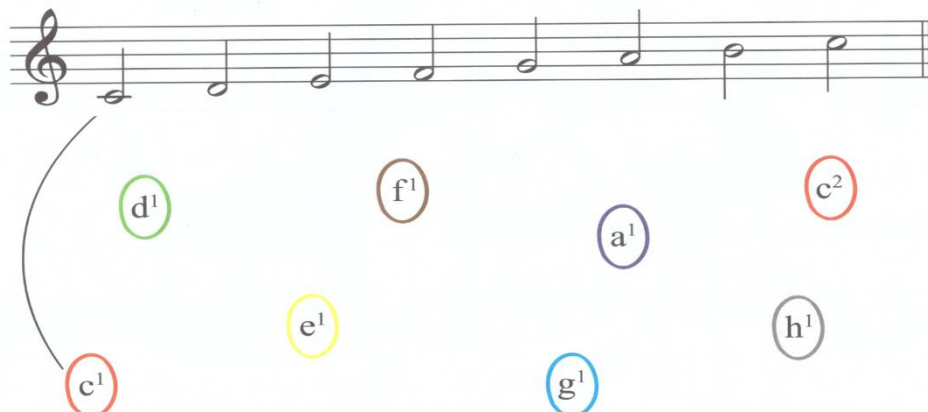

Vypočuj si pesničku a potom zakrúžkuj noty:

c1 červenou

d1 zelenou

e1 žltou

f1 hnedou

g1 modrou

a1 fialovou

h1 sivou

c2 oranžovou

Pokapala na salaší slanina

Po - ka - pa - la na sa - la - ši sla - ni - na, sla - ni - na.

7
Po - ve - da - li na na - še - ho Mar - ti - na, po - ve - da - li na na - še - ho Mar - ti - na